標題	路線コード 005	図面コード 19-0	路線名 主要地方道周東美川線	県名 山口県	地名 岩国市周東町獺越久杉	図面番号 19

① 現道 2 現道(分離) 3 旧道 4 新道 5 専用自歩道

平面図 縮尺千分の一

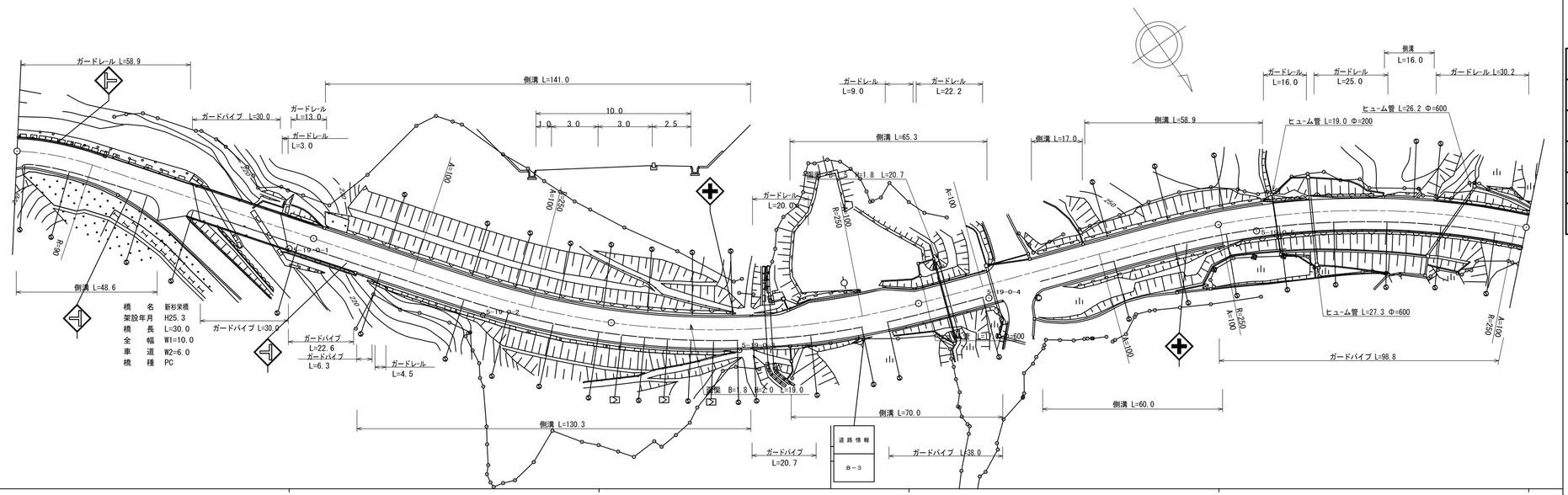

道路台帳修正履歴

カルテ番号	修正内容	調整年月日	業者名
2014-03-002	新規作成	2014.3.27	谷光測量

区間番号 / 点間距離

区間番号	点間距離
1	1.8
2	4.5
3	13.7
4	4.9
5	3.4
6	7.0
7	4.7
8	6.1
9	4.2
10	8.6
11	1.1
12	20.0
13	10.0
14	10.0
15	2.7
16	14.0
17	3.3
18	20.0
19	20.0
20	20.0
21	20.0
22	20.0
23	20.0
24	5.1
25	8.4
26	4.1
27	1.7
28	1.7
29	4.9
30	15.1
31	9.9
32	10.1
33	20.0
34	3.9
35	2.5
36	12.4
37	1.2
38	20.0
39	20.0
40	20.0
41	15.0
42	5.0
43	20.0
44	13.8
45	6.2
46	9.6
47	10.4
48	20.0

全幅員

区間番号	全幅員
1	8.35
2	9.07
3	8.93
4	9.3
5	9.35
6	10.25
7	11.35
8	13.0
9	14.4
10	9.04
11	10.0
12	10.0
13	10.0
14	10.0
15	10.0
16	10.0
17	10.0
18	10.0
19	10.0
20	10.0
21	10.0
22	10.0
23	10.0
24	10.0
25	10.0
26	10.8
27	11.35
28	11.35
29	13.0
30	13.0
31	13.0
32	13.0
33	10.0
34	10.0
35	10.0
36	10.0
37	10.0
38	10.04
39	10.0
40	10.0
41	10.0
42	10.05
43	10.05
44	10.07
45	10.05
46	10.07
47	10.05
48	10.0

全幅員内訳

区間番号	車道	歩道 左側	歩道 右側	路肩 左側	路肩 右側	中央分離帯
1	6.81			0.77	1.48	
2	6.69		0.93	0.81	0.5	
3	6.66		1.3	0.84	0.5	
4	6.5		1.3	0.7	0.5	
5	6.4		1.35	0.82	0.5	
6	6.4		2.35	1.0	0.5	
7	6.3		2.35	1.0	0.5	
8	6.3		3.55	1.0	0.5	
9	6.25		5.2	1.0	7.15	
10	6.1		0.0	1.0	0.5	
11	6.0		2.5	1.0	0.5	
12	6.0		2.5	1.0	0.5	
13	6.0		2.5	1.0	0.5	
14	6.0		2.5	1.0	0.5	
15	6.0		2.5	1.0	0.5	
16	6.0		2.5	1.0	0.5	
17	6.0		2.5	1.0	0.5	
18	6.0		2.5	1.0	0.5	
19	6.0		2.5	1.0	0.5	
20	6.0		2.5	1.0	0.5	
21	6.0		2.5	1.0	0.5	
22	6.0		2.5	1.0	0.5	
23	6.0		2.5	1.0	0.5	
24	6.0		2.5	1.0	0.5	
25	6.0		2.5	1.0	0.5	
26	6.0		2.5	1.0	0.5	
27	6.0		2.5	1.0	0.5	
28	6.0		2.5	1.0	0.5	
29	6.0		2.5	1.0	0.5	
30	6.0		2.5	4.0	0.5	
31	6.0		2.5	4.0	0.5	
32	6.0		2.5	4.0	0.5	
33	6.0		2.5	1.0	0.5	
34	6.0		2.5	1.0	0.5	
35	6.0		2.5	1.0	0.5	
36	6.0		2.5	1.0	0.5	
37	6.0		2.5	1.0	0.5	
38	6.04		2.5	1.0	0.5	
39	6.0		2.5	1.0	0.5	
40	6.0		2.5	1.0	0.5	
41	6.0		2.5	1.0	0.5	
42	6.05		2.5	1.0	0.5	
43	6.05		2.5	1.0	0.5	
44	6.07		2.5	1.0	0.5	
45	6.05		2.5	1.0	0.5	
46	6.07		2.5	1.0	0.5	
47	6.05		2.5	1.0	0.5	
48	6.0		2.5	1.0	0.5	

側溝

区間番号	側溝 左側	側溝 右側
1		(0.5)
2		(0.5)
3		(0.5)
4		(0.5)
5		(0.5)
6		(0.5)
7		(0.5)
8		(0.5)
9		(0.5)
10		(0.5)
11		(0.5)
12		(0.5)
13		(0.5)
14		(0.5)
15	0.0 (0.5)	(0.5)
16	(0.5)	0.0 (0.5)
17	(0.5)	(0.5)
18	(0.5)	(0.5)
19	(0.5)	(0.5)
20	(0.5)	(0.5)
21	(0.5)	(0.5)
22	(0.5)	(0.5)
23	(0.5)	(0.5)
24	(0.5)	(0.5)
25	(0.5)	(0.5)
26	0.0 (0.5)	(0.5)
27	(0.5)	(0.5)
28	(0.5)	(0.5)
29	(0.5)	(0.5)
30	(0.5)	(0.5)
31	(0.5)	(0.5)
32	(0.5)	(0.5)
33	(0.5)	(0.5)
34	(0.5)	(0.5)
35	(0.5)	(0.5)
36	(0.5)	(0.5)
37	0.0 (0.5)	(0.5)
38	0.0 (0.5)	(0.5)
39	(0.5)	(0.5)
40	(0.5)	(0.5)
41	(0.5)	(0.5)
42	(0.5) 0.0	
43		
44	0.0 (0.5)	
45	(0.5)	
46	(0.5)	
47	(0.5) 0.0	
48		

その他

主要工作物

区間番号	主要工作物
12	03071

路面種別: AS (区間1〜48)

舗装区間番号

舗装区間番号	区間番号	区間長
1	1〜12	60.0
2	13〜14	30.0
3	15	10.0
4	16〜25	100.0
5	26〜36	100.0
6	37〜43	100.0
7	44〜48	100.0

路線名	主要地方道周東美川線
図面名	200503019-00
作成年月日	2014年3月27日
縮尺	1/1000
図面番号	19-00
事務所名	岩国土木建築事務所