標題	路線コード 017	図面コード 14-0	路線名 主要地方道津和野田万川線	県名 山口県	地名 萩市大字下田万	図面番号 14

① 現道 2 現道(分離) 3 旧道 4 新道 5 専用自歩道

平面図 縮尺千分の一

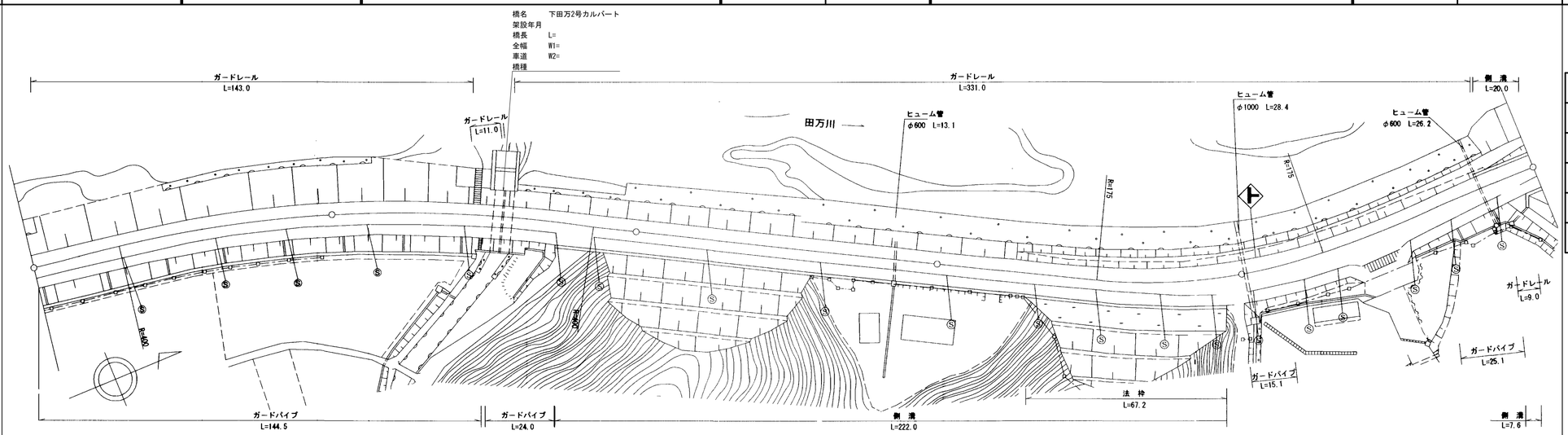

区間番号	1	2	3	4	5	6	7	8	9	10	11	12	13	14
点間距離	100.0	25.0	43.0	32.0	100.0	38.0	30.0	22.0	8.0	2.0	42.0	38.0	12.4	7.6
全幅員	11.0	11.0	11.0	11.0 11.5	11.5	11.5	12.7	14.1 13.6	14.0 14.0		14.0	12.05 12.55	11.75 12.25	12.0
全幅員内訳 車道	6.0	6.0	6.0	6.0	6.0	6.0	7.2	8.6	9.0 9.0		9.0	7.05	6.25	6.0
歩道 左側														
歩道 右側	3.5	3.5	3.5	3.5 4.0	4.0	4.0	4.0	4.0 3.9	3.5 3.5		3.5	3.5	3.5 4.0	4.0
路肩 左側	1.0	1.0	1.0	1.0	1.0	1.0	1.0	1.0	1.0 1.0		1.0	1.0 1.5	1.5	1.5
路肩 右側	0.5	0.5	0.5	0.5	0.5	0.5	0.5	0.5	0.5 0.5		0.5	0.5	0.5	0.5
中央分離帯														
側溝 左側												0.0 (0.5)	(0.5)	(0.5)
側溝 右側				0.0 (0.5)	(0.5)	(0.5)	(0.5)	(0.5) 0.0					0.0 (0.5)	(0.5)
その他														
主要工作物														
路面種別	AS													AS
舗装区間番号	1 100.0	2 100.0			3 100.0	4 100.0				5 100.0				

道路台帳修正履歴

カルテ番号	修正内容	調整年月日	業者名
	転記	2008.03.31	富士調査
2015-00-746	橋梁諸元追加	2016.03.31	宇部建設

路線名	主要地方道 津和野田万川線		
図面名	201714014-00		
作成年月日	2016年3月31日		
縮尺	1/1000	図面番号	14-00
事務所名	萩土木建築事務所		