標題	路線コード 072	図面コード 037-00	路線名 主要地方道柳井上関線	県名 山口県	地名 熊毛郡上関町大字室津	図面番号 37

① 現道 2 現道(分離) 3 旧道 4 新道 5 専用自歩道

平面図 縮尺千分の一

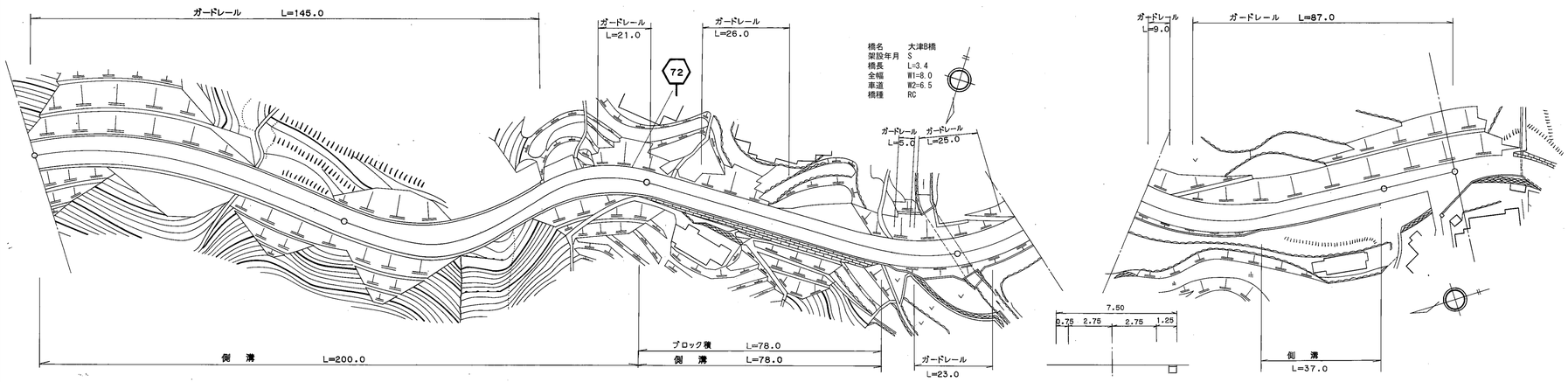

区間番号	1	2	3	4	5	6	7	8	9
点間距離	100.0	100.0	80.0	19.0	2.0	1.4	58.6	40.0	22.0
全幅員	8.5	8.01	7.5	7.5	8.0	8.0	7.5	7.0	6.0
全幅員内訳 車道	6.0	5.75	5.5	6.0	5.5	6.5	6.0	5.5	5.0
歩道 左側									
歩道 右側									
路肩 左側	1.0	0.88	0.75	0.75	0.75	0.75	0.75	0.75	0.5
路肩 右側	1.5	1.38	1.75	0.75	0.75	0.75	0.75	0.75	0.5
中央分離帯									
側溝 左側									
側溝 右側	(0.5)	(0.5)	(0.5)	0.6			0.6	0.6	0.0
その他									
主要工作物					04295-0				
路面種別	AS							AS/as	as
舗装区間番号	1 100.0	2 100.0	3 100.0	4 100.0				5 22.0	

道路台帳修正履歴

カルテ番号	修正内容	調整年月日	業者名
	転記	1999.3.31	イワキ測量設計
2009-04-121	橋梁諸元変更	2010.3.31	イワキ測量設計

路線名	主要地方道柳井上関線		
図面名	207204037-00		
作成年月日	2010年3月31日		
縮尺	1/1000	図面番号	037-00
事務所名	山口県柳井土木建築事務所		