| 標題 | 路線コード 361 | 図面コード 15-0 | 路線名 一般県道錦鹿野線 | 県名 山口県 | 地名 岩国市錦町広瀬 | 図面番号 7 |
|---|---|---|---|---|---|---|

① 現道 2 現道(分離) 3 旧道 4 新道 5 専用自歩道

平面図 縮尺千分の一

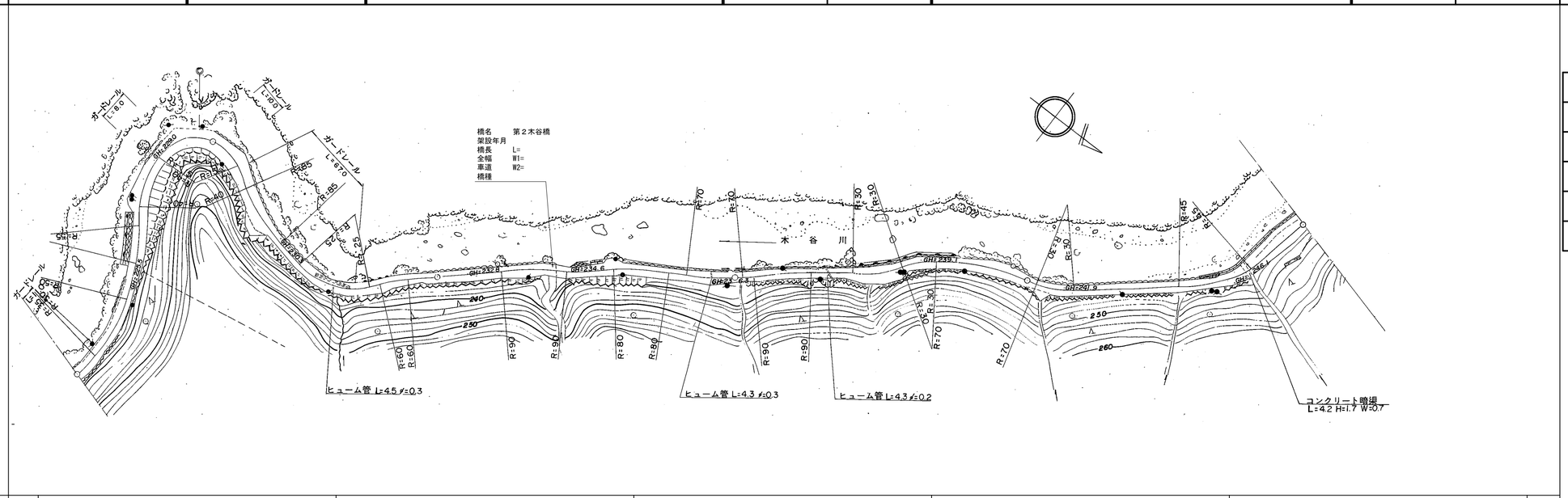


道路台帳修正履歴

| カルテ番号 | 修正内容 | 調整年月日 | 業者名 |
|---|---|---|---|
| | 転記 | 2003.03.31 | 錦測量 |
| 2016-00-158 | 橋梁諸元追加 | 2017.3.31 | 宇部建設 |
| | | | |
| | | | |
| | | | |

| 区間番号 | 1 | 2 | 3 | 4 | 5 | 6 | 7 | 8 | 9 | 10 | 11 | 12 | 13 | 14 | 15 | 16 | 17 | 18 | 19 | 20 | 21 | 22 |
|---|---|---|---|---|---|---|---|---|---|---|---|---|---|---|---|---|---|---|---|---|---|---|
| 点間距離 | | 24.0 | 29.0 | 15.0 | 32.0 | 9.5 | 2.5 | 12.0 | 8.0 | 7.0 | 61.0 | 18.0 | 74.5 | 7.5 | 38.0 | 5.5 | 11.0 | 5.5 | 40.0 | 65.0 | 12.5 | 14.5 | 8.0 |
| 全幅員 | 4.1 | 4.6 | 5.0 | 7.2 | 6.1 | 7.4 | 6.3 | 4.6 | 6.6 | 4.0 | 3.5 | 4.0 | 4.2 | 3.6 | 3.5 | 5.9 | 5.9 | 3.7 | 3.7 | 4.5 | 4.5 | 7.1 | 5.3 |
| 全幅員内訳 車道 | 2.5 | 2.5 | 3.0 | 3.0 | 3.0 | 3.0 | 3.0 | 3.0 | 3.0 | 3.0 | 2.5 | 2.5 | 2.5 | 2.5 | 2.5 | 2.5 | 2.5 | 2.5 | 2.5 | 2.5 | 2.5 | 2.5 | 2.5 |
| 歩道 左側 | | | | | | | | | | | | | | | | | | | | | | | |
| 歩道 右側 | | | | | | | | | | | | | | | | | | | | | | | |
| 路肩 左側 | 1.1 | 1.1 | 1.0 | 3.2 | 2.1 | 2.2 | 1.65 | 0.8 | 0.8 | 0.5 | 0.5 | 0.75 | 0.85 | 0.5 | 0.5 | 0.5 | 0.5 | 0.6 | 0.6 | 1.0 | 1.0 | 4.1 | 2.3 |
| 路肩 右側 | 0.5 | 1.0 | 1.0 | 1.0 | 1.0 | 2.2 | 1.65 | 0.8 | 2.8 | 0.5 | 0.5 | 0.75 | 0.85 | 0.6 | 0.5 | 2.9 | 2.9 | 0.6 | 0.6 | 1.0 | 1.0 | 0.5 | 0.5 |
| 中央分離帯 | | | | | | | | | | | | | | | | | | | | | | | |
| 側溝 左側 | | | | | | | | | | | | | | | | | | | | | | | |
| 側溝 右側 | | | | | | | | | | | | | | | | | | | | | | | |
| その他 | | | | | | | | | | | | | | | | | | | | | | | |
| 主要工作物 | | | | | | | | | | | | | | | | | | | | | | | |
| 路面種別 | as | | | | | | | | | | | | | | | | | | | | | | as |
| 舗装区間番号 | 1 100.0 | | | | 2 100.0 | | | | | | 3 100.0 | | | 4 100.0 | | | | | 5 100.0 | | | | |

| | | | |
|---|---|---|---|
| 路線名 | 一般県道 錦鹿野線 | | |
| 図面名 | 336102015-00 | | |
| 作成年月日 | 2009年3月31日 | | |
| 縮尺 | 1/1000 | 図面番号 | 7 |
| 事務所名 | 岩国土木建築事務所 | | |