標題	路線コード 361	図面コード 19-0	路線名 一般県道錦鹿野線	県名 山口県	地名 岩国市錦町広瀬	図面番号 11

① 現道 2 現道(分離) 3 旧道 4 新道 5 専用自歩道

平面図 縮尺千分の一

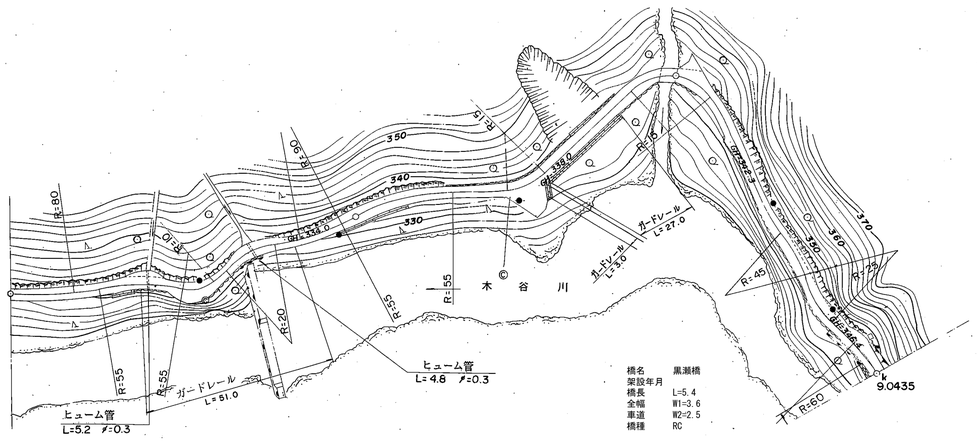

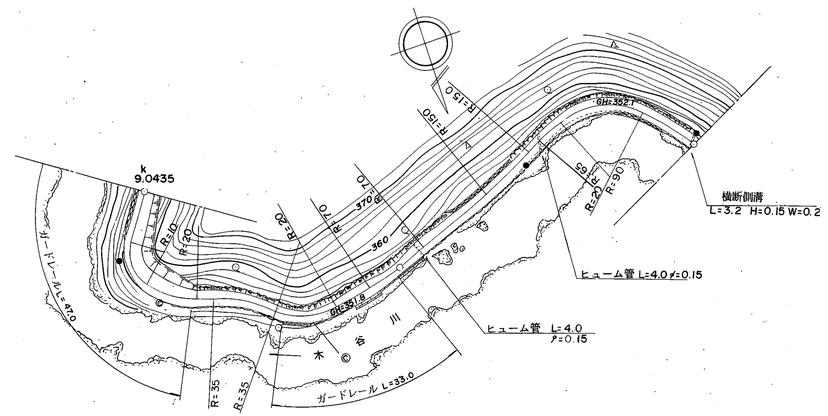

道路台帳修正履歴

カルテ番号	修正内容	調整年月日	業者名
	転記	2003.02.29	錦測量
2009-02-247	橋梁諸元変更	2010.3.31	錦測量

区間番号	1	2	3	4	5	6	7	8	9	10	11	12	13	14	15	16	17	18	19	20	21	22
点間距離	43.5	6.0	7.0	13.0	12.5	18.0	41.5	7.0	7.0	39.1	5.4	4.5	9.5	53.0	9.0	14.0	10.0	27.0	13.0	27.0	33.0	100.0
全幅員	3.7	6.9	4.5	4.5	3.5	3.8	12.0	4.1		3.6	3.6	6.6	3.7	4.6	5.6	3.9	5.6	4.3	3.6	3.8	3.8
全幅員内訳 車道	2.5	2.5	2.5	2.5	2.5	2.5	2.5	2.5	2.5	2.5	2.5	2.5	2.5	2.5	2.5	2.5	2.5	2.5	2.5	2.5	2.5
歩道 左側																					
歩道 右側																					
路肩 左側	0.6	0.5	0.5	0.5	0.5	0.65	0.5	0.5	0.8	0.55	0.55	3.6	0.6	0.6	1.6	2.6	0.7	1.55	0.9	0.55	0.65	0.65
路肩 右側	0.6	0.7	3.9	1.5	1.5	0.5	0.65	0.7	9.0	0.8	0.55	0.55	0.5	0.6	0.6	0.5	0.5	0.7	1.55	0.9	0.55	0.65	0.65
中央分離帯																						
側溝 左側																						
側溝 右側																						
その他																						
主要工作物											2778											
路面種別	as																					as

舗装区間番号	1	2	3	4	5	6
	100.0	94.6	5.4	100.0	100.0	100.0

路線名	一般県道 錦鹿野線
図面名	336102019-00
作成年月日	2009年3月31日
縮尺	1/1000 図面番号 11
事務所名	岩国土木建築事務所